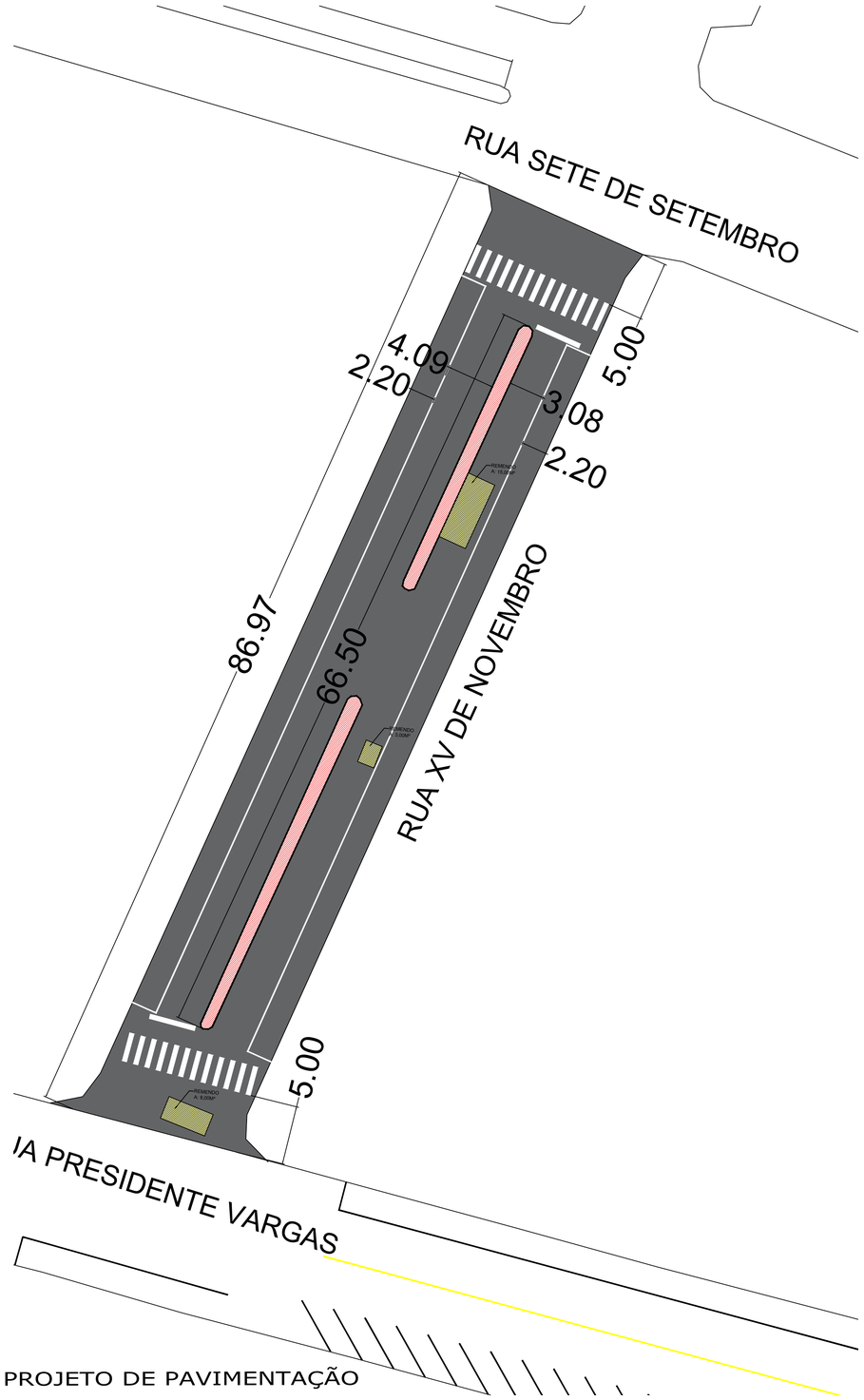

RUA XV DE NOVEMBRO

LEGENDA:

- Área a receber pavimentação asfáltica em CBUQ: = 1.032,00 m²
- Área a receber sinalização asfáltica = 0,00 m²
- Área a receber sinalização asfáltica = 42,20 m²
- Meio fio = 115,00 m
- Meio fio a remover = 115,00 m
- Área de remendo e selo de dreno = 26,00 m²

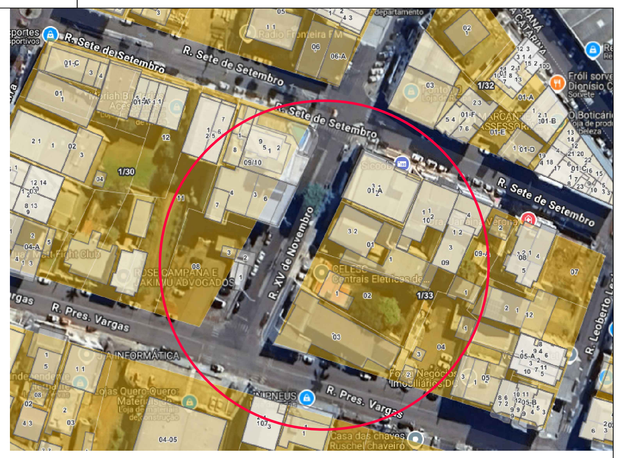

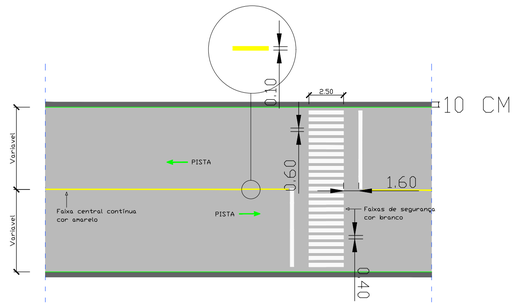

Detalhamento Pintura e Meio Fio

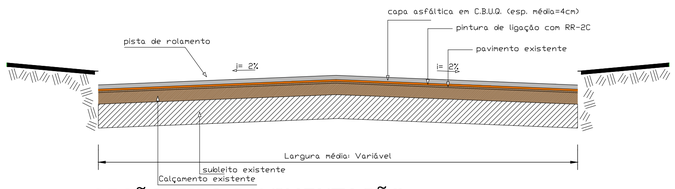

SEÇÃO TIPO PAVIMENTAÇÃO

S/ESC

PAV. ASFÁLTICA

PREFEITURA MUNICIPAL

Dionísio Cerqueira – SC

Fone: (49) 3644-6700

Rua Santos Dumont, nº413

OBRA= PAV. ASFÁLTICA RUA XV DE NOVEMBRO

DIONISIO CERQUEIRA – SC

PROP.= PREFEITURA MUNICIPAL

CONTEÚDO: PLANTA BAIXA PAVIMENT. / LEGENDAS / DETALHES

PRANCHA: 1/1

RESPONSÁVEL TÉCNICO

GUILHERME HENRIQUE MARAN LIBARDONI:04398772960

ENG. CIVIL GUILHERME H. M. LIBARDONI

CREA/SC 120441-2

PROPRIETÁRIO

PREFEITURA MUNICIPAL DE DIONÍSIO CERQUEIRA

CNPJ: 83.026.773/0001-74

DESENHO EDUARDO DALLO

DATA 04/2025

ESCALA 1/250